PLAN ESTRATÉGICO 2025-2027
PUNTOS DESTACADOS

Objetivos para 2027

● 2024 (valor estimado) ● 2027

Mejorar la calidad y resistencia de las redes

Electricidad distribuida (twh)*

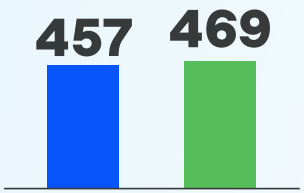

SAIDI (min)*

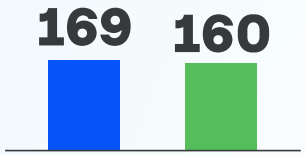

*sólo países centrales

Una plataforma renovable en crecimiento centrada en la flexibilidad y la rentabilidad

Capacidad RES (Gw)

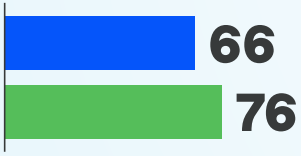

Producción libre de GEI sobre el total

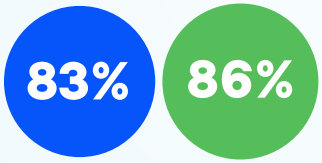

Una clientela eficiente y eficaz

Clientes de energía (mercados liberalizados y regulados), clientes de gas y neto 2024 esperado para clientes "vulnerables" en Italia

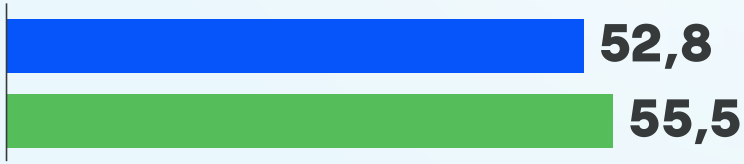

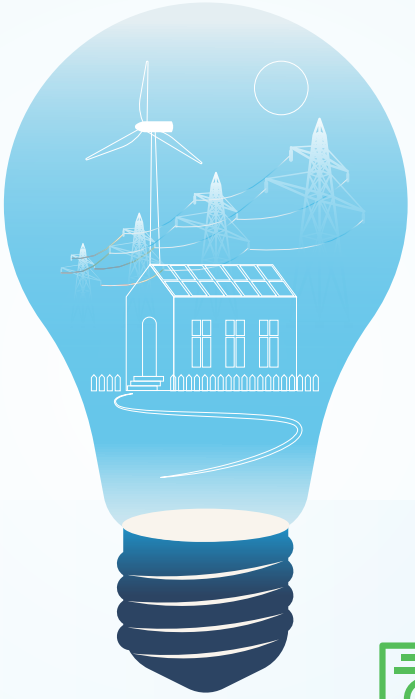

Estos resultados se conseguirán mediante

RENTABILIDAD, FLEXIBILIDAD Y RESISTENCIA
(miles de millones de euros)

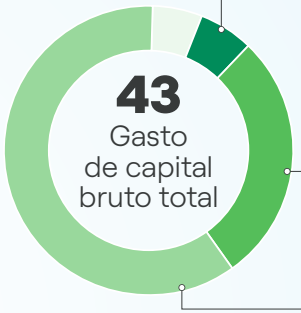

2,7
Paquetes de ofertas adaptados a las **necesidades de los clientes** y las zonas geográficas

12
Desarrollo de **energías renovables**

26
Redes
(Gastos de capital totalets para redes **+40%** en comparación con el plan anterior)

SOSTENIBILIDAD FINANCIERA Y MEDIOAMBIENTAL

FINANCIERA

27%
FFO / Deuda financiera neta en 2027

2,5x
Deuda financiera neta / EBITDA para 2027

MEDIOAMBIENTAL

0
centrales de carbón para 2027

0
emisiones en todos los ámbitos para 2040